

# ESPECIAL TURISMO

## La marca turística 'Salou Esportiu', a buen ritmo para comenzar en 2012

Si todo transcurre dentro de las previsiones que se manejan, en el mes de octubre del próximo año ya se podrán ver a los primeros equipos de fútbol, que pueden alargar, así, la temporada de turismo en Salou

### LA VILA

En el mes de octubre de 2012 se puede recibir ya a los primeros equipos de fútbol en Salou, con la llegada de más de mil jugadores de grupos alemanes, que alargarán, así, la temporada turística en nuestro municipio.

Se consigue, de este modo, dar inicio a la marca turística "Salou Esportiu", por la que tanto ha apostado el Govern de la ciutat, proclamándola como tal en todas las manifestaciones que hacen referencia al futuro del turismo en Salou.

De momento, la sociedad que construye estos campos de fútbol, MARSOPA, entrará

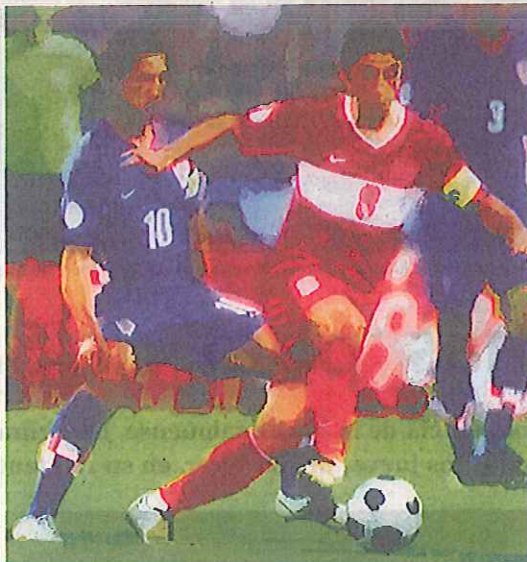

El fútbol es uno de los deportes más solicitados para practicar. / CEDIDA

el proyecto el 7 de julio en la Comisión Provincial de Urbanismo, donde se le ha de dar el sí definitivo, después de que éste ya haya obtenido la aprobación por parte de la Generalitat de Catalunya.

Con este paso es muy posible que el movimiento de tierras y adecuación del terreno donde irán ubicadas las instalaciones comiencen en este próximo mes de septiembre.

Además, se ha previsto la organización de un torneo en que reunirá a 180 equipos de fútbol de toda España, durante 3 días, coincidiendo con la Semana Santa de 2013.

Los primeros que utilizarán estas instalaciones serán los alemanes, que en un grupo de 1.000 jugadores están estudiando la posibilidad de que sea Salou la sede donde hacer las actividades que pro-

graman para la temporada de invierno.

Recordemos que el proyecto recoge la construcción de 8 campos de fútbol, otro de fútbol 7, un área de entrenamiento múltiple con capacidad para albergar pruebas de atletismo, fútbol, hockey, rugby, críquet, beisbol y otras disciplinas atléticas.

Se conseguirá, así, desestacionalizar la temporada de un turismo que suele atraer a deportistas de élite y periodistas que siguen con sus informaciones a los deportistas de sus países, sobre todo formaciones del norte de Europa.

El proyecto lo construye la sociedad MARSOPA y estará ubicado en el Camí de Cavet. Siendo sus máximos responsables personas con fuertes raíces en Salou.

redaccio@lavila.cat

AIJUNTAMENT DE CAMBRILS

DEL 16 DE JULIOL AL 13 D'AGOST a les 22h

...I ÉS ESTIU, I ÉS FESTIVAL A CAMBRILS: ESPAIS, CARRERS, PARCS I JARDINS CURULLS DE MÚSICA I EMOCIÓ!

<p><b>37è Festival de Música Cambrils 2011</b></p>		<p><b>ANNA M. OLLET</b> SINALEMA I CANTANT DE LA NOBLA GRATUIT</p> <p><b>16 JULIOL</b> TORRE DEL PORT</p>	<p><b>CODA</b> PETIT FESTIVAL GRATUIT</p> <p><b>18 JULIOL</b> PARC DE NOU CAMBRILS</p>	<p><b>CARLOS COGUL</b></p> <p><b>20 JULIOL</b> CRIPTA DE L'ERMITA</p>	<p><b>LOS CHICOS DEL CORO</b></p> <p><b>23 JULIOL</b> PARRÒQUIA DE SANT PERE</p>	<p><b>ELENA COPONS i JORDI ARMENGOL</b></p> <p><b>25 JULIOL</b> CRIPTA DE L'ERMITA</p>	
<p><b>JUDITH JAUREGUI</b></p> <p><b>29 JULIOL</b> CRIPTA DE L'ERMITA</p>	<p><b>THE GOSPEL VIU CHOIR</b></p> <p><b>30 JULIOL</b> JARDINS DEL PARC SAMA</p>	<p><b>CASTING</b> UN MUSICAL MOLT ANIMAL!</p> <p><b>31 JULIOL</b> JARDINS DEL PARC SAMA</p>	<p><b>THE CONVERSATION OF THE JAZZMEN</b> SEXTET PETIT FESTIVAL GRATUIT</p> <p><b>02 AGOST</b> PARC DE NOU CAMBRILS</p>	<p><b>ALBERT GUINOVART &amp; ORQUESTRA CAMERA MUSICA E</b></p> <p><b>04 AGOST</b> JARDINS DEL PARC SAMA</p>	<p><b>VICTOR ULLATE BALLE</b> COMUNIDAD DE MADRID</p> <p><b>06 AGOST</b> JARDINS DEL PARC SAMA</p>	<p><b>JOAN CHAMORRO QUARTET &amp; ANDREA MOTIS</b></p> <p><b>10 AGOST</b> CASTELL DE VILA-FORTUNY</p>	<p><b>DIEGO "EL CIGALA"</b></p> <p><b>13 AGOST</b> JARDINS DEL PARC SAMA</p>

www.festivaldecambrils.cat Tel. 977 36 84 84



<p><b>PATROCINADORS INSTITUCIONALS</b></p> <p>Generalitat de Catalunya Ajuntament de Cambrils Ajuntament de Torredembarra Ajuntament de Vilanova i la Geltrú</p>	<p><b>PATROCINADORS PRIVATS</b></p> <p>BECSA Sorea Unnim ObraSocial</p>	<p><b>PATROCINADORS</b></p> <p>la Caixa constel·la los torres de combrits RCLP CAJA BURGALOSA</p>	<p><b>VENEDORS D'ENTRADES</b></p> <p>Al Patronat Municipal de Turisme. A la taquilla 1 h abans del concert. SERVICIOS ESCUENTOS</p>
<p><b>COL·LABORADORS</b></p> <p>Cambrils planoconcert.es Fort Espigat TECNO PLANA IRISG MAGNOLIA POLY KORN</p>	<p><b>ESPES DOBLE ABOGADONS</b></p> <p>PARC SAMA García de Haro</p>	<p><b>MITJANS DE COMUNICACIÓ</b></p> <p>3 CalMúsica RACIÓ5 SEI m80i</p>	<p><b>"SOPARS A LA FRESCA ABANS DEL CONCERT"</b></p> <p>Bufet de broquetes, tapes i arrossos. Cava, vins i refrescos. Places limitades. Tel. 977 82 63 18 www.parc-sama.com comercial@parc-sama.com</p>